

**Société
du Grand
Paris**



**Réunion de quartier du Maroc -
Champigny**
**Le Grand Paris Express à
Champigny et dans le
quartier du Maroc**

9 novembre 2023

Centre culturel Jean Vilar

Grand Paris express

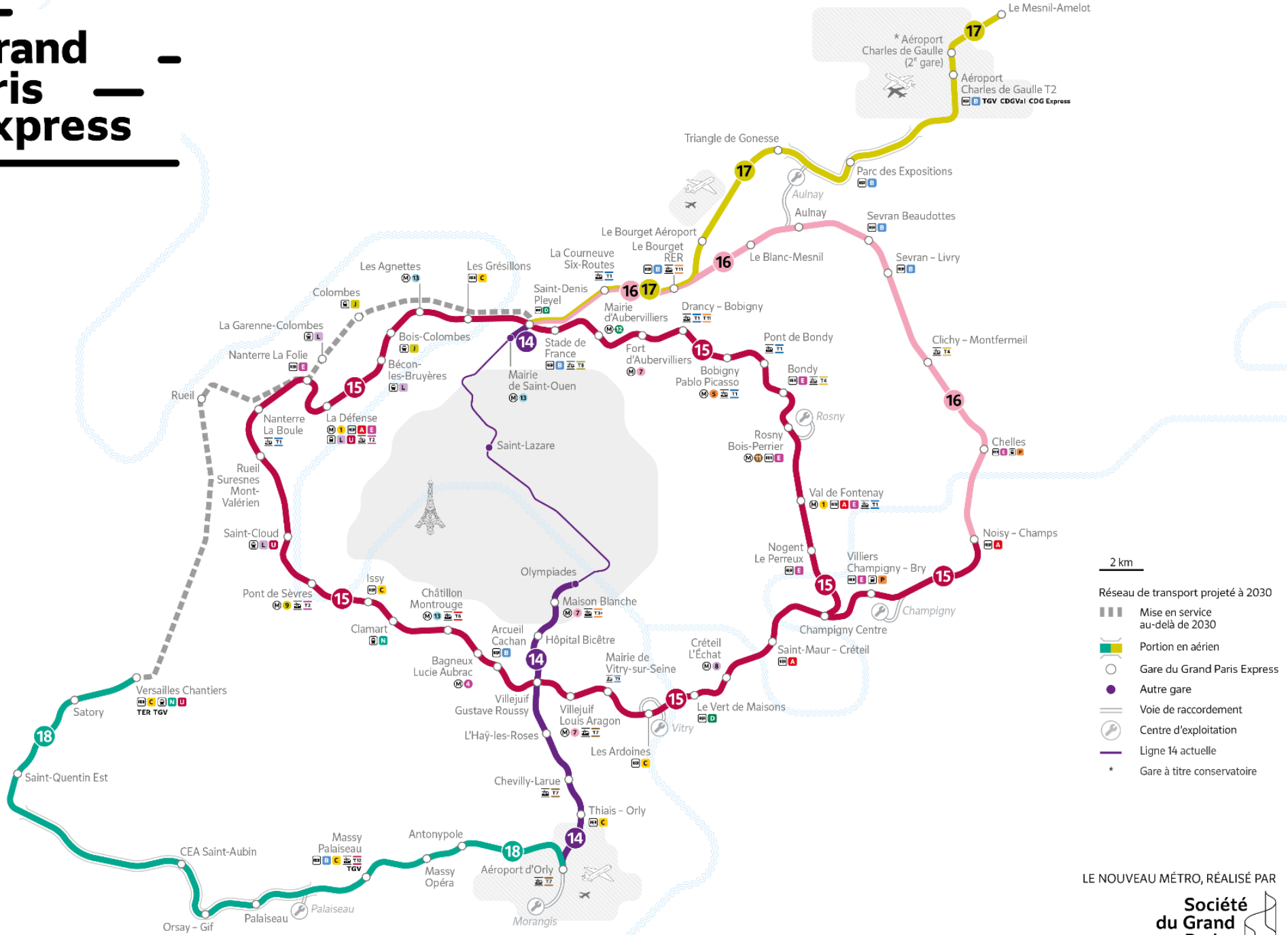

- 2 km
- Réseau de transport projeté à 2030
- ▬▬▬ Mise en service au-delà de 2030
 - ▬ Portion en aérien
 - Gare du Grand Paris Express
 - Autre gare
 - ▬ Voie de raccordement
 - 📍 Centre d'exploitation
 - Ligne 14 actuelle
 - * Gare à titre conservatoire

LE NOUVEAU MÉTRO, RÉALISÉ PAR



Document communiqué en vertu de la loi n° 78-17 du 6 janvier 1978

Avancement de la Ligne 15 Sud



Arrivée des premières rames test au Centre d'exploitation et de maintenance de la ligne 15 Sud en juillet 2023

Réalisé en 2022 :

- 100% du tunnel creusé (depuis décembre 2021)
- 50% du tunnel équipé ou en cours d'équipement
- 50% des gares en phase d'aménagement

Jalons en 2023 :

- 100% du tunnel équipé ou en cours d'équipement
- 100% des gares et ouvrages en phase d'aménagement
- 1^{er} train livré à Champigny (juin), puis roulage à l'automne

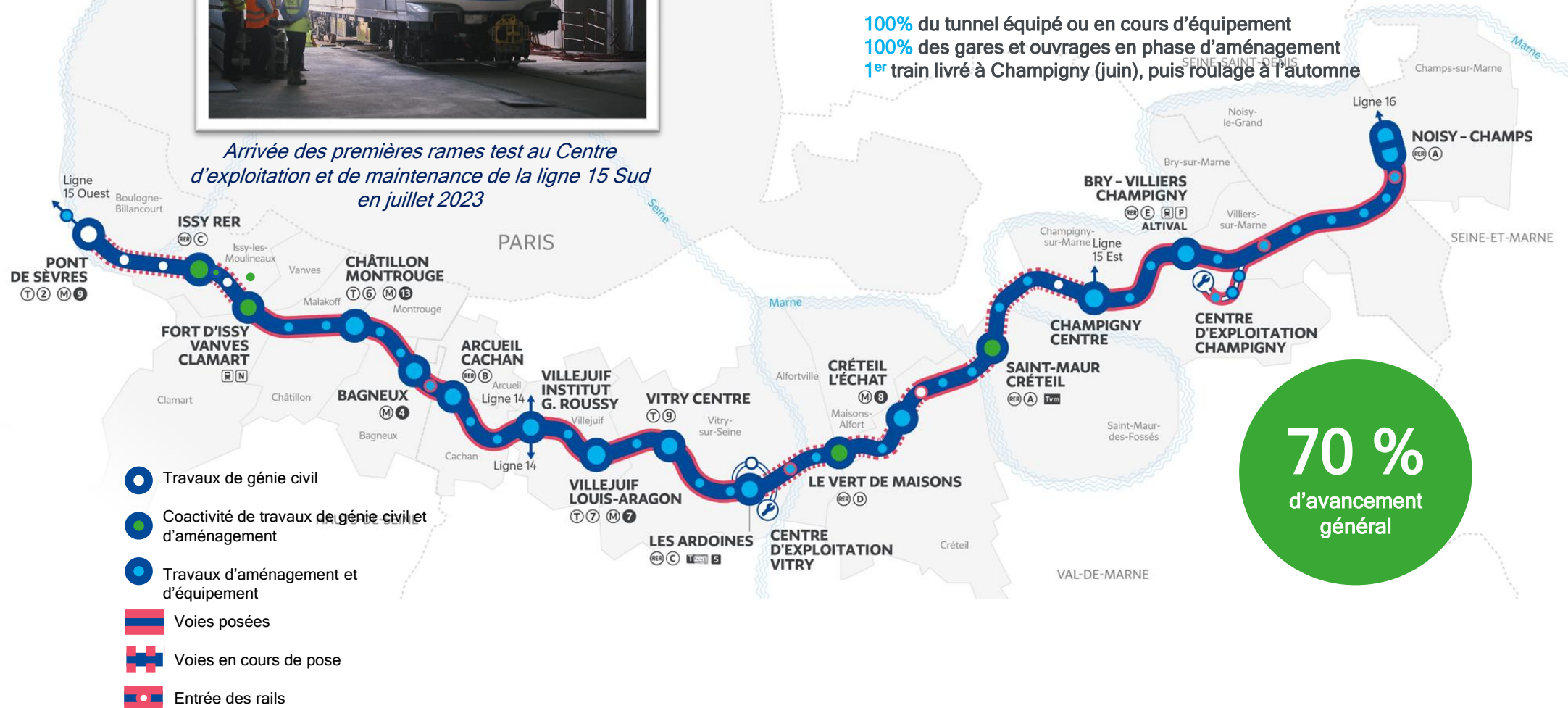



La Ligne 15 Est du GPE

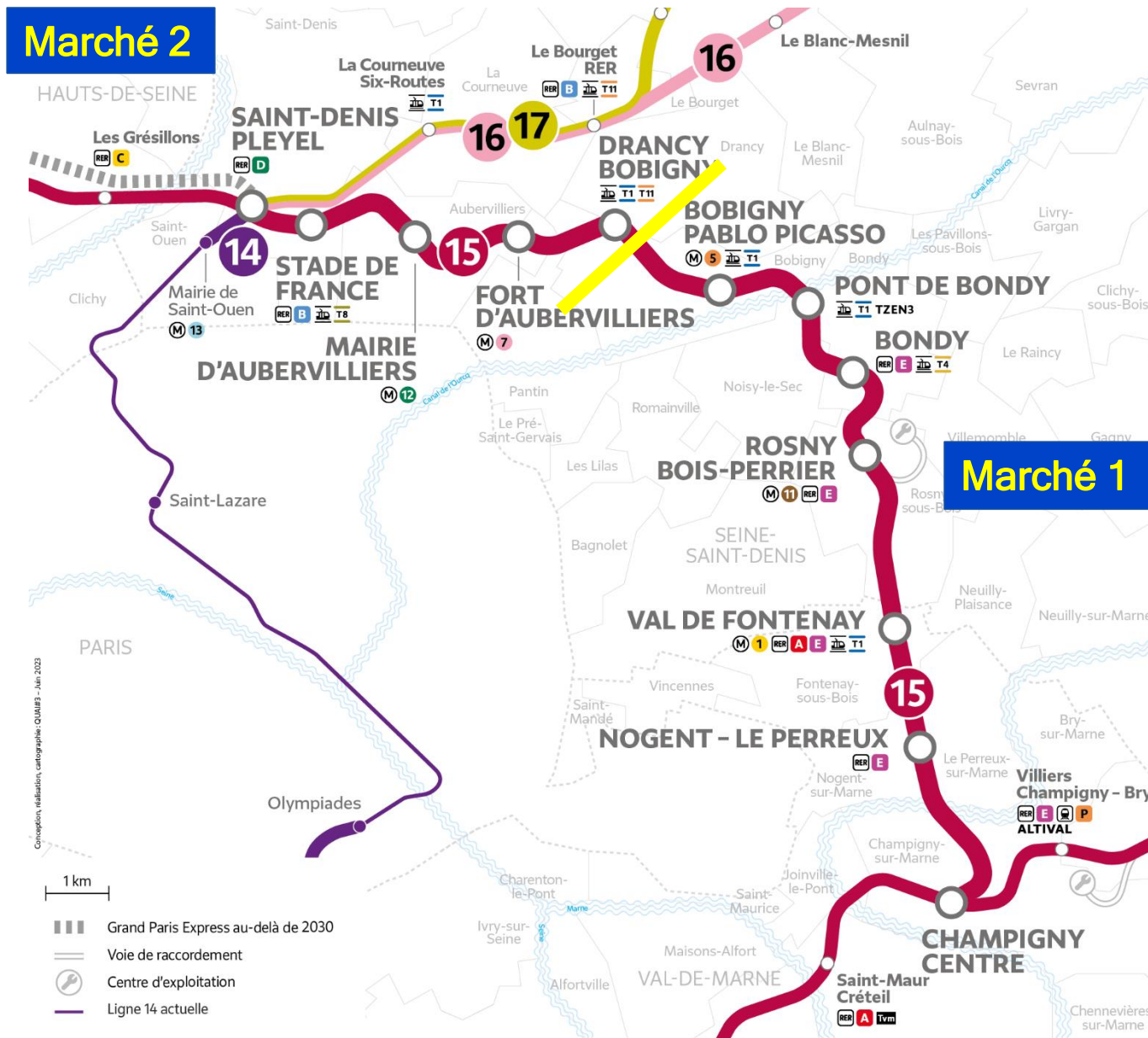

23 Km de ligne en souterrain

2 marchés

12 Gares en correspondance

13 communes desservies

2 Départements

675 000 Habitants

300 000 voyageurs/jour

Calendrier prévisionnel de la ligne 15 Est

Mise en service à l'horizon 2030



Etude de conception

Poursuite des travaux de libération des emprises

Travaux de construction des ouvrages

Travaux système de transport et essais

- **Notification du marché 1 de la Ligne 15 Est prévue mi-décembre 2023.** L'entreprise prendra progressivement possession des emprises de chantier dès 2024.

La Gare Champigny Centre



La Gare Champigny Centre



[La future gare Champigny Centre à la mise en service de la ligne 15 Sud - YouTube](#)



Les ouvrages d'interopérabilité le long de l'Avenue Roger Salengro

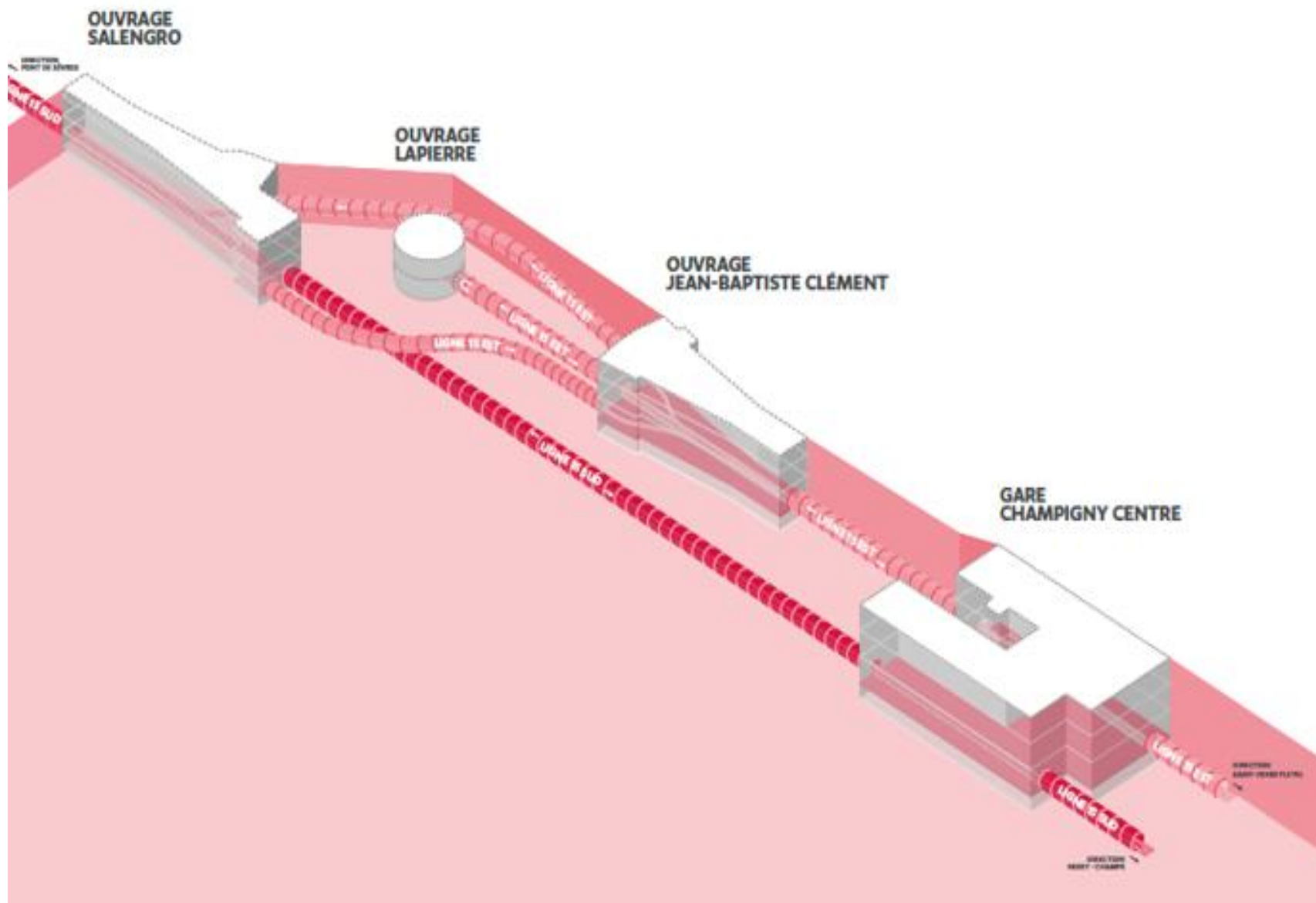

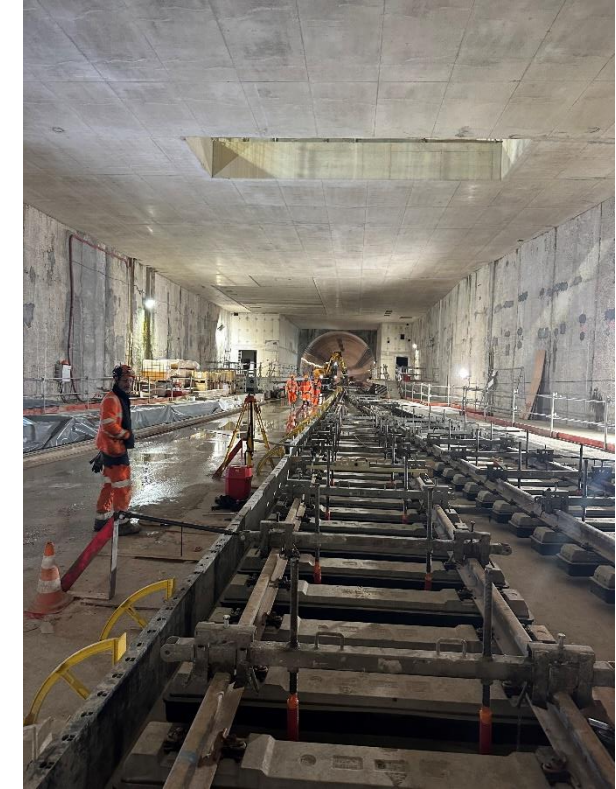

Fin des travaux de Génie Civil en septembre 2023

- Poursuite des travaux Systèmes : pose de la voie L15S et du débranchement avec la L15 Est, utilisation de la TR3 comme point d'accès au tunnel pour les zones de travaux à l'est et ouest.
- Début des travaux d'aménagement en novembre 2023 : préparation de l'ouvrage en vue des travaux TCE

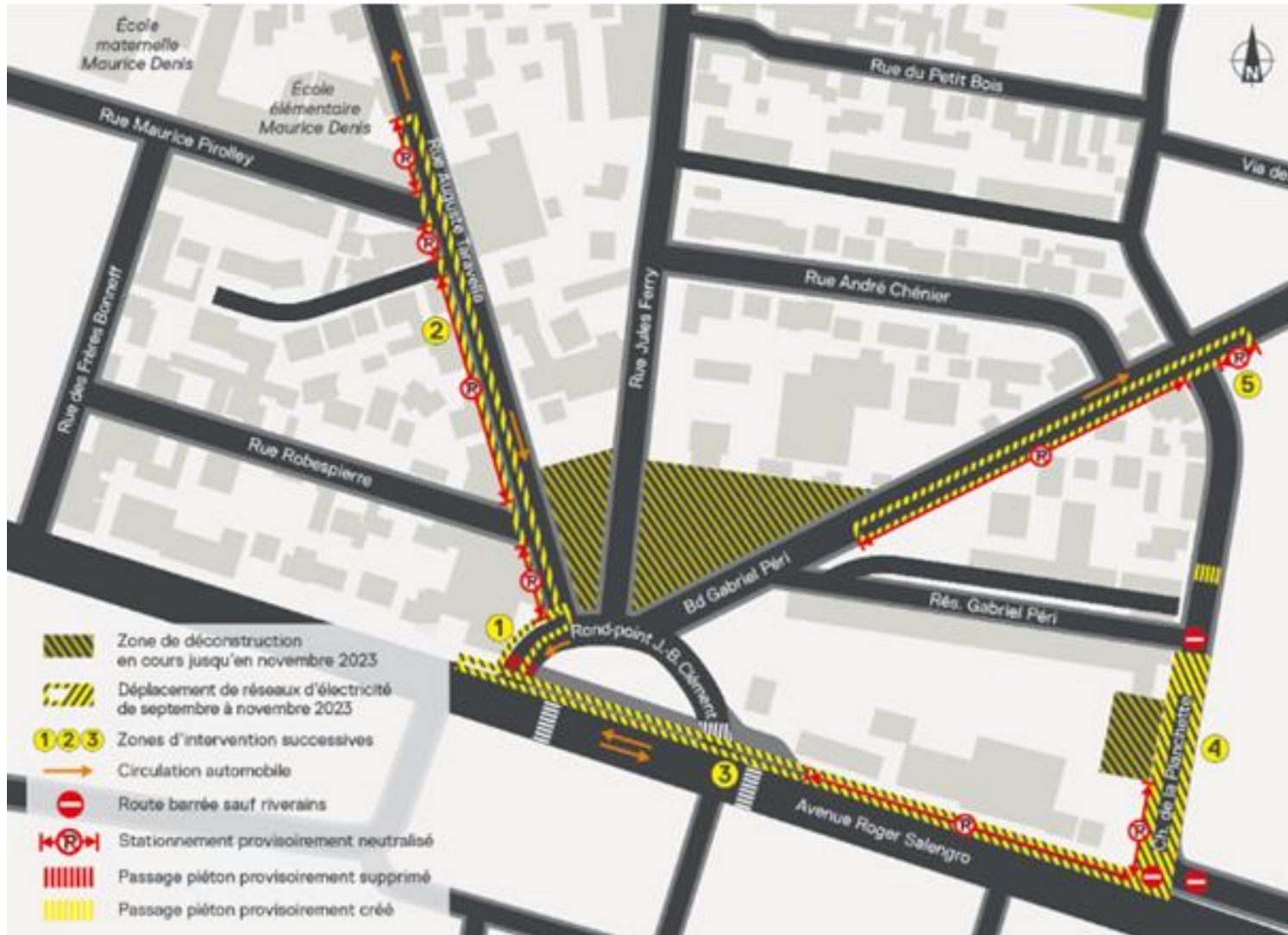

Travaux ENEDIS en cours :

- 1 - Rond-point JBC : du 26/09 au 13/10
- 2 - Rue Auguste Taravella : du 26/09 au 27/10
- 3 - Avenue Roger Salengro : du 09/10 au 10/11
- 4 - Chemin de la Planchette : du 23/10 au 17/11
- 5 - Boulevard Gabriel Péri : du 30/10 au 24/11

Info Flash boité le 22 septembre et communication sur site.

Ouvrage de service Floquet

Gestionnaire de site : Chantiers Modernes Construction depuis mars 2023

- Fin des travaux de Génie Civil au 1^{er} trimestre 2023
- Démarrage des travaux d'aménagement en juillet 2023
- Travaux en cours : CVC / plomberie
- Opérations à venir : travaux d'équipements au T2 2024

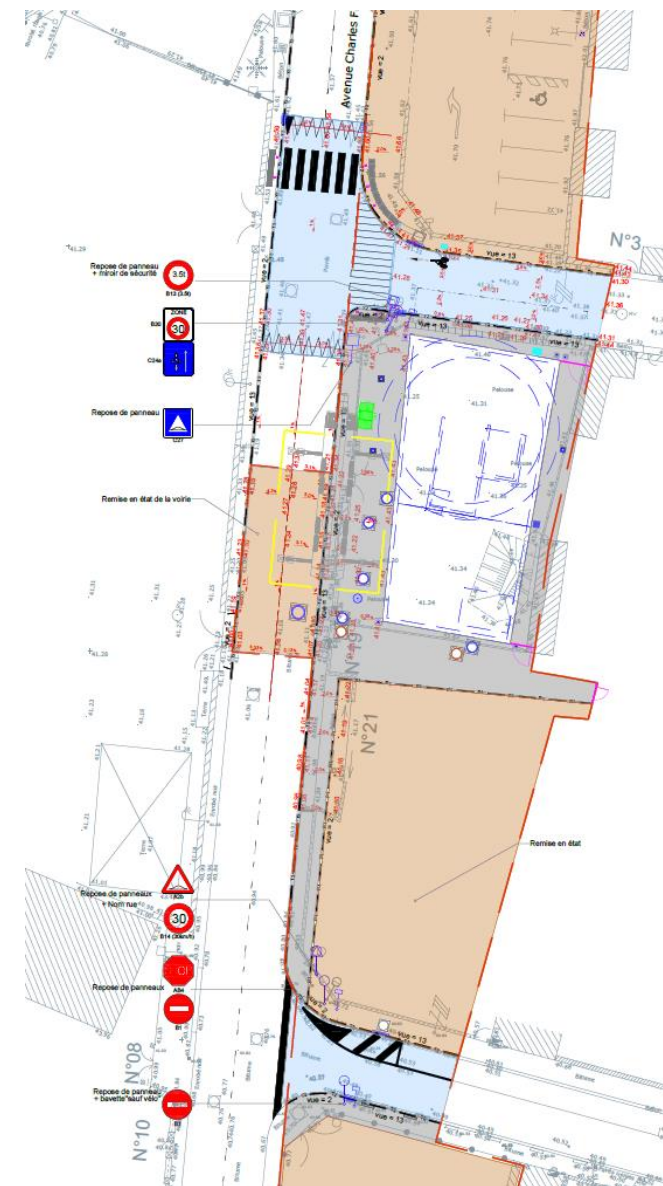

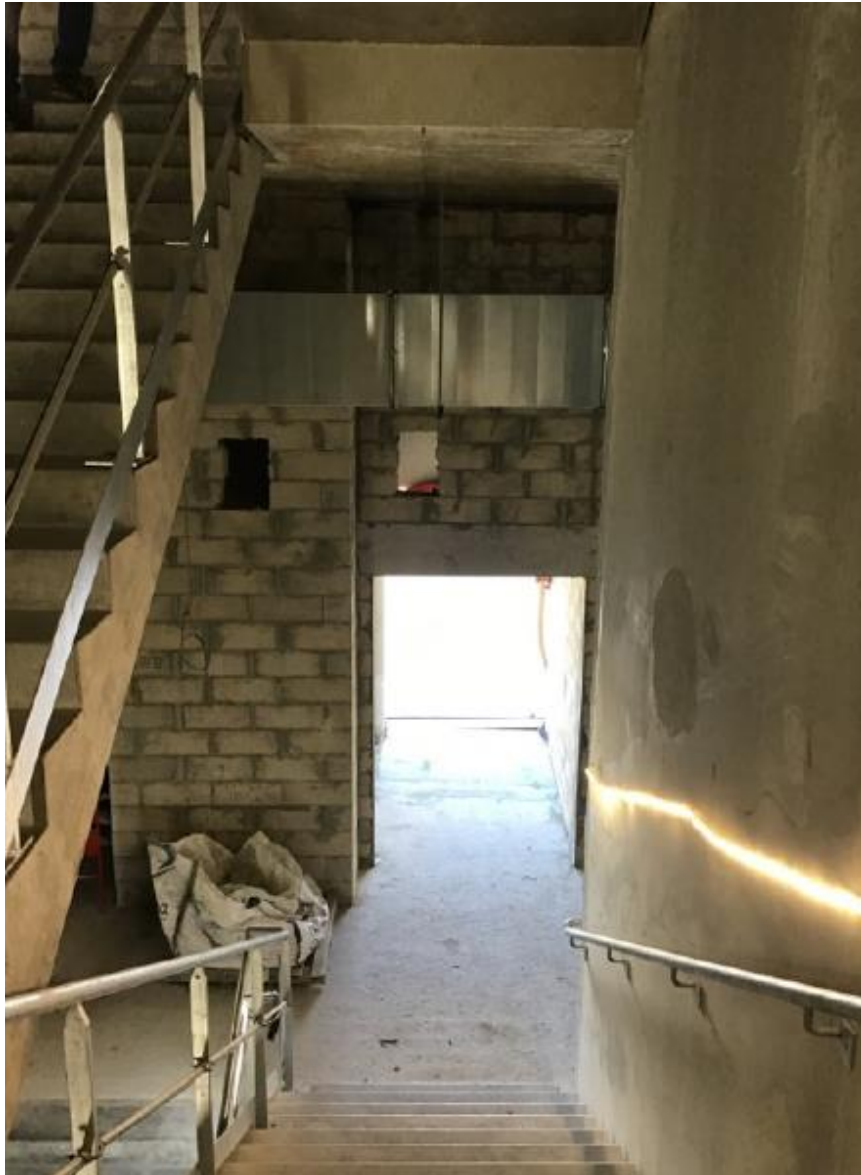

Métro ! Le Grand Paris en mouvement

Exposition

Du 8 novembre au 2 juin

à la Cité de l'Architecture

Journée porte ouverte le 18 novembre

- Accès gratuit à l'exposition
- Nombreuses animations

<https://www.culturenouveau.metro.fr/metro-le-grand-paris-en-mouvement-une-exposition-sur-le-grand-paris-express-la-cite-de>



Chantier partagé autour de l'œuvre Tandem M. Pistoletto - T. Richez





Les missions de l'agent de proximité déployé sur le territoire

- Assurer la médiation avec les différents publics pour les informer sur le projet et l'avancée des travaux.
- Apporter des réponses aux questions posées et orienter vers le bon interlocuteur
- Veiller au respect des règles de bonne tenue des chantiers
- Assurer la remontée d'informations vers la SGP
- Participer aux réunions publiques, aux réunions de suivi de chantier hebdomadaires et aux visites de chantier

Abdelhakim Cherifi :

- Secteur : la Ligne 15 Est dont Champigny-sur-Marne
- Tél : 07 76 70 39 62
- Contact web pour poser vos questions : contact.societedugrandparis.fr

Echange avec la salle

Merci de votre attention